

The logo for ADEMI (Asociación de Empresas de Montaje e Instalación) is displayed in a stylized, 3D green font with a blue gradient and a drop shadow effect. The letters are lowercase and bold, set against a white rectangular background with a thin grey border.

ademi

**LA IMPORTANCIA DE LA FUNCIÓN DEL
MANDO INTERMEDIO EN PREVENCIÓN
DE RIESGOS LABORALES EN EL
SECTOR DEL MONTAJE Y
MANTENIMIENTO INDUSTRIAL**

Enrique Rodero (ELEC NOR, S.A.)
Presidente del Comité de Prevención de ADEMI

Manuel Martín (COBRA, S.A.)
Vicepresidente del Comité de Prevención de ADEMI

¿POR QUÉ ES IMPORTANTE EL MANDO INTERMEDIO EN NUESTRO SECTOR?

Elevada dispersión geográfica, y dentro de ello, de lugares de trabajo

Escasez de trabajadores especializados, y con poca formación

Condiciones de trabajo difíciles: a la intemperie, averías, horarios, altura ...

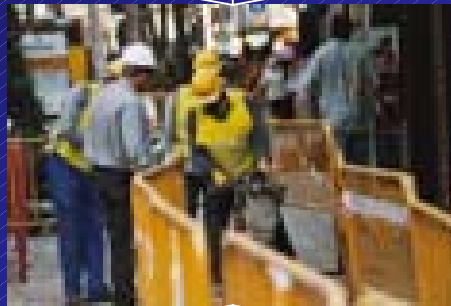

Alta rotación de operarios, que además desarrollan muchas actividades

Necesidad de subcontratar y por ello de controlar, actividades que muchas veces no son las propias

Realización del trabajo fuera de los centros de trabajos propios

- TRABAJOS EN ALTURA (TORRES, VERTICALES EN FACHADA, RACKS, TEJADOS Y CUBIERTAS, ETC.)
- TRABAJOS CON RIESGO ELÉCTRICO (DESCARGOS, TRABAJOS EN TENSIÓN, EN PROXIMIDAD DE ELEMENTOS EN TENSIÓN, ETC.)
- TRABAJOS EN EMPLAZAMIENTOS CON ATMOSFERAS EXPLOSIVAS (PETROQUÍMICAS, REFINERIAS, TRANSPORTE Y DISTRIBUCIÓN DE GAS, ETC.)
- TRABAJOS EN RECINTOS CONFINADOS (ARQUETAS, POZOS, GALERIAS, SILOS, DEPOSITOS, ETC.)
- TRABAJOS DE MONTAJE DE GRANDES ELEMENTOS PREFABRICADOS (TUBERIAS, ESTRUCTURAS METÁLICAS, ETC.)
- TRABAJOS EN GRANDES ZANJAS O EXCAVACIONES, CON MAQUINARIA PESADA (CIMENTACIONES, ZANJAS, DESMONTES, ETC.)

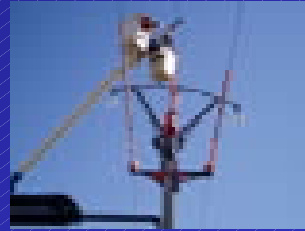

REALIZAR TRABAJOS CON RIESGOS ESPECIALES

1.- ORGANIZACIÓN DEL TRABAJO

2.- CONTROL DE LAS CONDICIONES DEL TRABAJO

3.- CONTROL DE SUBCONTRATAS Y AUTÓNOMOS

4.- COMUNICACIÓN EN PREVENCIÓN

5.- INVESTIGACIÓN DE ACCIDENTES E INCIDENTES

6.- ACTUACIÓN ANTE ACCIDENTES Y EMERGENCIAS

7.- RECURSO PREVENTIVO

1.- ORGANIZACIÓN DEL TRABAJO

QUE DEBE PREGUNTARSE UN MANDO ANTES DE HACER UN TRABAJO:

- ¿QUÉ TENGO QUE HACER?
- ¿DONDE LO TENGO QUE REALIZAR?
- ¿CÓMO LO VOY A HACER?
- ¿QUIENES TIENEN QUE HACERLO?

POR TANTO, DEDICAR UN TIEMPO PREVIAMENTE A ANALIZAR Y PLANIFICAR EL TRABAJO, EVITARÁ MUCHOS PROBLEMAS E INCLUSO ACCIDENTES A POSTERIORI

2.- CONTROL DE LAS CONDICIONES DEL TRABAJO

EVALUACIÓN DE RIESGOS/PLAN DE SEGURIDAD Y SALUD



DEFINICIÓN DE MEDIDAS PREVENTIVAS /
PROCEDIMIENTOS DE SEGURIDAD



OBLIGACIÓN DE VERIFICAR Y CONTROLAR

EVITAR QUE SE PRODUZCAN CONDICIONES Y ACTOS INSEGUROS

**EN CASO DE RIESGO GRAVE E INMINENTE, PARALIZACIÓN DEL
TRABAJO Y SOLUCIÓN DEL PROBLEMA**

3.- CONTROL DE SUBCONTRATAS Y AUTÓNOMOS

ADMINISTRATIVO

- Que las personas que se presenten en obra coinciden con los previstos
- Que disponen en obra del PSS/ER
- Si procede, presencia del Recurso Preventivo
- Apoyo al Dpto. de Administración/ Técnico en el control documental que se requiera

CONDICIONES DEL TRABAJO

- Control de la correcta ejecución del trabajo
- Control Equipos de Trabajo
- Vigilancia del uso de Equipos de Protección

PERSONAL DE SUBCONTRATA = PERSONAL PROPIO
RESPONSABILIDAD SOLIDARIA

4.- COMUNICACIÓN EN PREVENCIÓN

- MANTENER UNA COMUNICACIÓN ACTIVA Y ABIERTA, EN SENTIDO VERTICAL Y HORIZONTAL
- CANALIZAR LAS QUEJAS Y SUGERENCIAS
- UTILIZAR TODOS LOS CANALES DE COMUNICACIÓN E INFORMACIÓN QUE EXISTAN

EL MANDO ES UN ESLABÓN CLAVE EN LA COMUNICACIÓN

5.- INVESTIGACIÓN DE ACCIDENTES E INCIDENTES

EL MANDO DEBE:

- Comunicar todos los accidentes/incidentes que se produzcan, incluidos los de subcontratas y autónomos
- Realizar la investigación del accidente/incidente y/o colaborar activamente en la misma
- Adoptar y verificar las acciones correctoras establecidas

**LA ADECUADA INVESTIGACIÓN DE UN ACCIDENTE/INCIDENTE
EVITARA QUE SE REPITA EN EL FUTURO**

6.- ACTUACIÓN ANTE ACCIDENTES Y EMERGENCIAS

EL MANDO DEBE LIDERAR LAS ACTUACIONES A TOMAR:

- **CONOCER LAS INSTRUCCIONES/PLAN DE EMERGENCIA PREVISTO**
- **DISPONER DE LOS MEDIOS NECESARIOS**
- **ACTUAR RAPIDAMENTE Y SIN DILACIONES, APLICANDO EL MÉTODO P.A.S. (PROTEGER-AVISAR-SOCORRER)**

**UNA ACTUACIÓN RÁPIDA Y CORRECTA PUEDE SALVAR VIDAS
O EVITAR DAÑOS MAYORES**

7.- RECURSO PREVENTIVO (Art. 32 bis Ley 54/2003)

- VIGILAR EL CUMPLIMIENTO DE LAS MEDIDAS Y NORMAS DE PREVENCIÓN PREVISTAS
- TRASMITIR A SU INMEDIATO SUPERIOR LOS PROBLEMAS QUE SE DETECTEN, PARA SU ANÁLISIS Y POSIBLE TOMA DE MEDIDAS CORRECTORAS

NO ES UNA NOVEDAD EN EL SECTOR

EL MANDO SIEMPRE HA ACTUADO CON ESTAS FUNCIONES, PERO CON OTRO NOMBRE (RESPONSABLE DE SEGURIDAD, VIGILANTE, ETC.)

ademi

Muchas gracias por su atención.

